Продажа

дом 38.3 м² на участке 11 сот.

Николаевка,

Еврейская Аобл, Смидовичский р-н, поселок Николаевка, ул Горького, д 55, кв 2

₽ 2 680 000

Продается дом из бруса . Площадь дома 38,3 кв.м. Расположен на земельном участке 11 соток, (назначение ижс, есть межевание) В поселке развита инфраструктура: школы, детские сады, торговые центры, поликлиника, медицинский центр « Махаон », музыкальная и спортивная школа, и многое другое, для комфортной жизни. Хорошее транспортное сообщение. До Хабаровска 18 км, автобусы ходят каждый час. Остановка рядом с домом. В доме две раздельные комнаты, прихожая , кухня ,летняя веранда. Окна из натурального дерева. Остается вся мебель. Отопление печное. Водоснабжение- автономное, установлена водонасосная станция. Вода чистая. В доме подполье для хранения урожая . Сухое, воды не бывает даже в очень дождливое лето. Просторный двор ,есть машиноместо. Хорошая придомовая территория. На участке расположена беседка. Также на участке теплица, сарай, можно держать птицу, или другую мелкую живность. Посажена малина, смородина, клубника, жимолость. Все дает хороший урожай. Земля удобрена. Участок огорожен капитальным забором. Новая крыша. Улица тихая, не проездная. Хорошие соседи. Звоните, договоримся о просмотре. Реальному покупателю торг.

Тип объекта: **дом**
Общая площадь: **38.3 м²**
Количество этажей: **1**
Год постройки: **1962**
Тип участка: **ИЖС**
Душ: **отсутствует**

Тип дома: **деревянный**
Площадь участка: **11 сот.**
Подвальное помещение: **Погреб**
Материал стен: **Брус**
Санузел: **на улице**
Удобства: **водонасосная станция**

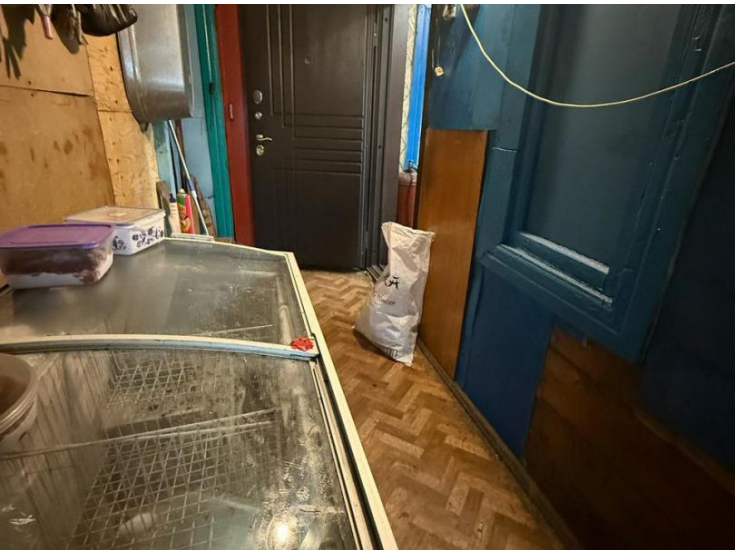

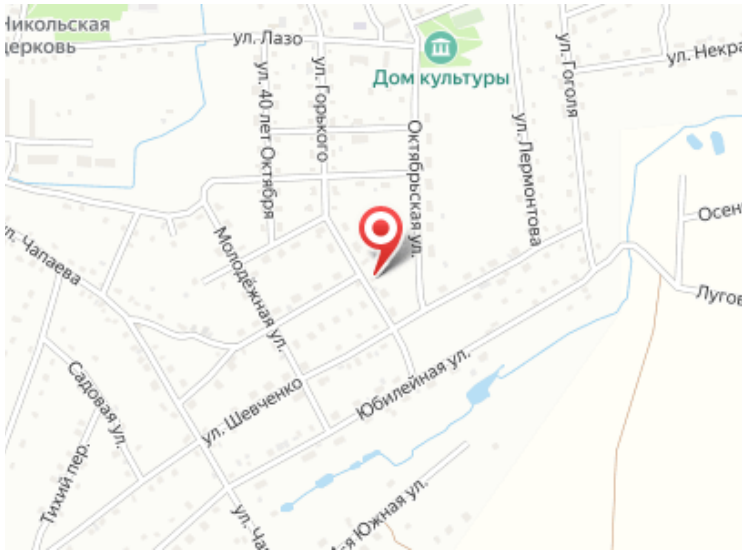
ул. Лазо
Дом культуры
ул. Горького
ул. 40 лет Октября
Октябрьская ул.
ул. Гоголя
ул. Лермонтова
Молодёжная ул.
Юбилейная ул.
ул. Шевченко
Садовая ул.
Тихий пер.