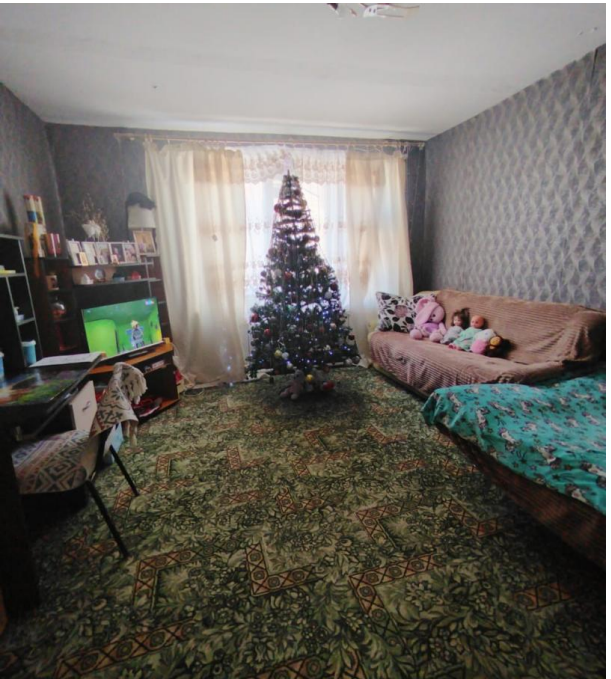

Продажа

3-к.квартира, 64.9 м², 2/2 эт.

Смидович,

Еврейская Аобл, поселок Смидович, ул Комсомольская, д 25а

₽ 2 600 000

В поселке Смидович продается 3-комнатная квартира. Дом панельный, квартира расположена на втором этаже двухэтажного дома. Теплая, светлая. Окна выходят на восток и запад. Солнце весь день. Просторная кухня , мечта любой хозяйки, 8,5 кв м . Санузел раздельный. Пластиковые окна . Есть просторный балкон. Подъезд теплый, исправная система отопления. Соседи дружные. Документы готовы к сделке. Звоните, договоримся о просмотре в удобное для вас время.

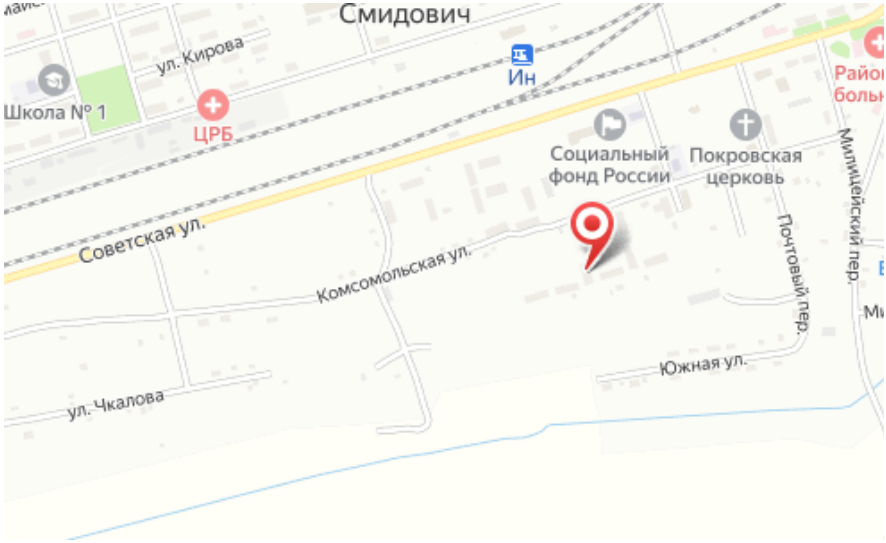

Количество комнат: **3**
Общая площадь: **64.9 м²**
Площадь кухни: **8.5 м²**
Этажей в доме: **2**
Тип балкона: **лоджия**
Состояние объекта: **хорошее**
Наличие интернета: **да**
Вид из окон: **во двор и на улицу**

Год постройки дома: **1983 г.**
Жилая площадь: **41.6 м²**
Этаж: **2**
Тип санузла: **Раздельный**
Ремонт: **косметический**
Наличие телефона: **нет**
Мусоропровод: **нет**
Тип дома: **панельный**