Продажа

2-к.квартира, 43.2 м², 3/5 эт.

Приамурский,

Еврейская Аобл, Смидовичский р-н, поселок Приамурский, ул Вокзальная, д 24

₽ 3 200 000

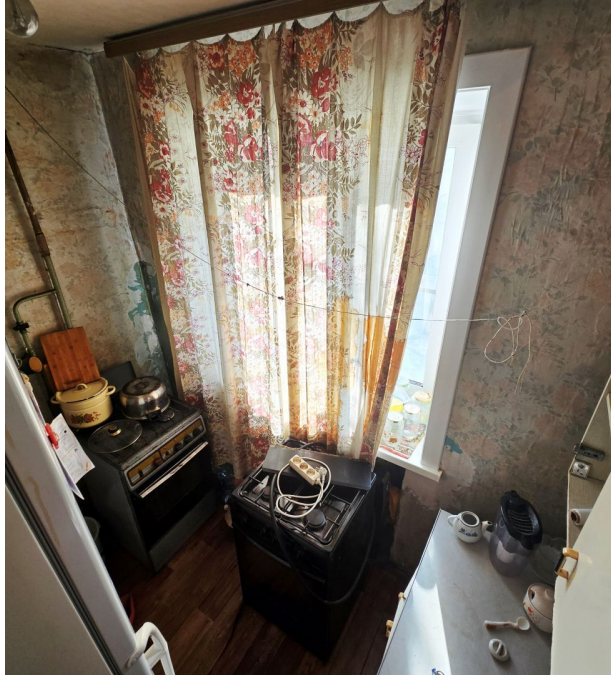

В продаже 2-х комнатная квартира в п. Приамурский, ЕАО. Квартира общей площадью 43.2 кв. м расположена на третьем этаже пятиэтажного кирпичного дома. В квартире частично выполнен ремонт. Окна пластик, современная входная дверь. Частично мебель и бытовая техника в подарок. Квартира расположена в поселке с достаточно развитой инфраструктурой. Есть все для комфортного проживания. Хорошее транспортное сообщение.
Звоните. Договоримся о времени просмотра.

Количество комнат: **2**
Жилая площадь: **28.8 м²**
Этаж: **3**
Тип санузла: **Раздельный**
Ремонт: **косметический**
Наличие мебели: **да**

Общая площадь: **43.2 м²**
Площадь кухни: **8 м²**
Этажей в доме: **5**
Тип балкона: **балкон**
Состояние объекта: **хорошее**
Тип дома: **кирпичный**

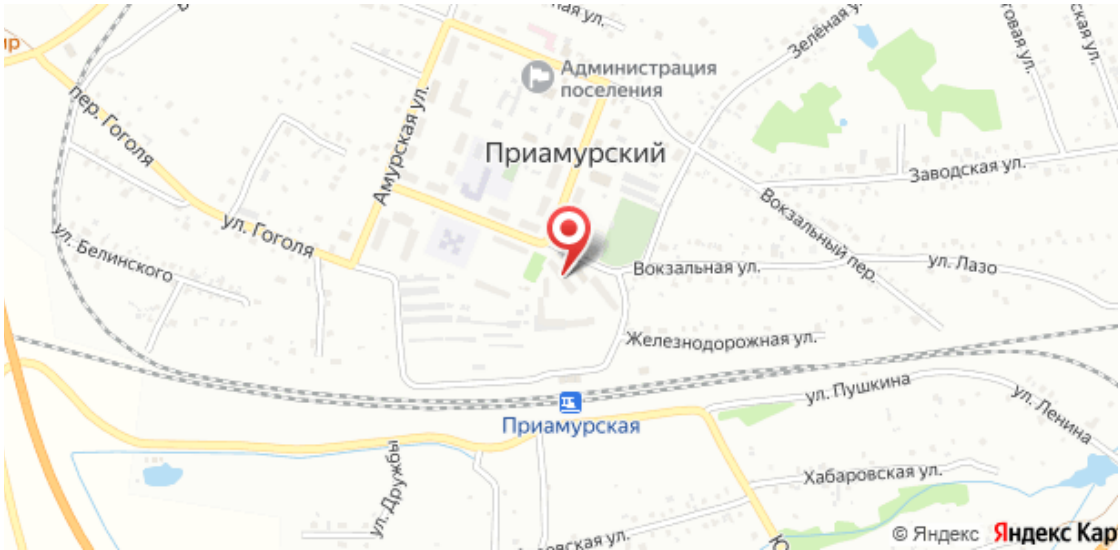
Администрация поселения
Приамурский
пер. Гоголя
ул. Гоголя
Амурская ул.
ул. Белинского
Зелёная ул.
Заводская ул.
Вокзальный пер.
Вокзальная ул.
ул. Лазо
Железнодорожная ул.
ул. Пушкина
ул. Ленина
Приамурская
ул. Дружбы
Хабаровская ул.
© Яндекс