Продажа

дом 124 м² на участке 10 сот.

Николаевка,

Еврейская Аобл, Смидовичский р-н, поселок Николаевка, ул Южная, д 16, кв 1

₽ 5 999 999

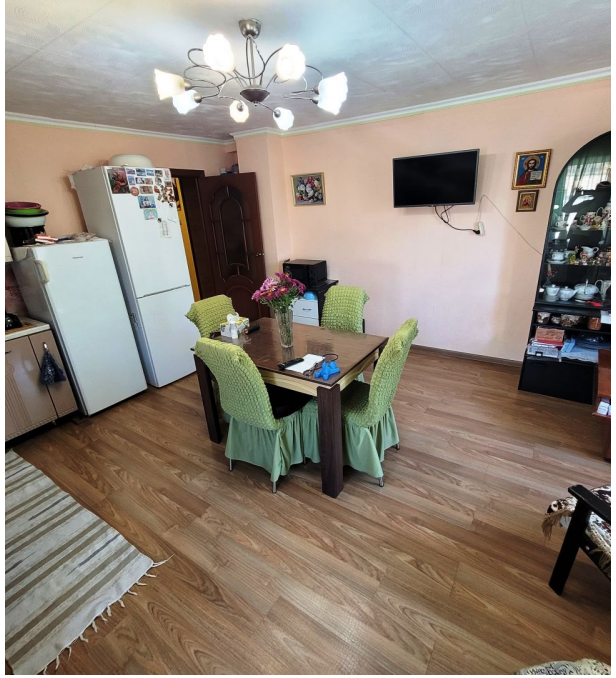

В продаже дом в п. Николаевка, ЕАО. Дом общей площадью 124 кв. м из кирпича на бетонно-ленточном фундаменте. Утеплен и обшит сайдингом. В доме произведен качественный ремонт. Установлены пластиковые окна, современные межкомнатные двери.На полу ламинат. Потолки частично натяжные, частично потолочная плитка. Выравнены стены, поклеены обои. В доме четыре комнаты, просторные прихожая и кухня, с/у и котельная с отдельным входом. Отопление комбинированное. Свет день/ночь, 380 Вт. Подача воды со скважины, слив в шамбо. Шамбо 9 кубов. Участок 10 соток, правильной формы разработан и ухожен. По периметру огорожен забором. Хорошие подъездные пути. Посажено множество плодово-ягодных насаждений (жимолость, яблоня, смородина, малина, клубника и т.д). На территории выделена зона отдыха. Есть баня, гараж на машиноместо, хозяйственная комната для хранения инвентаря, угольник, теплица. Дом расположен в поселке с достаточно развитой инфраструктурой, есть все комфортного проживания.
Новым обладателям нашего дома частично мебель в подарок. Звоните. Договоримся о времени просмотра.

Тип объекта: **дом**
Общая площадь: **124 м²**
Количество этажей: **1**
Год постройки: **1991**
Тип участка: **ИЖС**
Душ: **В доме**

Тип дома: **кирпичный**
Площадь участка: **10 сот.**
Подвальное помещение: **Подвал**
Материал стен: **Кирпич**
Санузел: **в доме**
Удобства: **в доме**

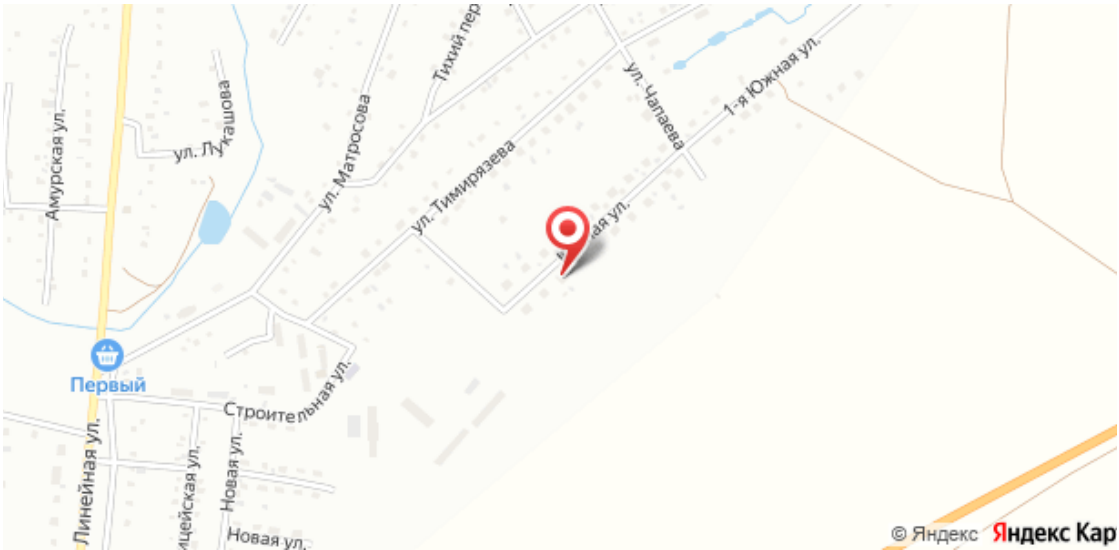
Амурская ул.
ул. Лукашова
ул. Матросова
Тихий пер
ул. Тимирязева
ул. Чапаева
1-я Южная ул.
Первый
Строительная ул.
Линейная ул.
Новая ул.
Новая ул.
© Яндекс
Яндекс Кар