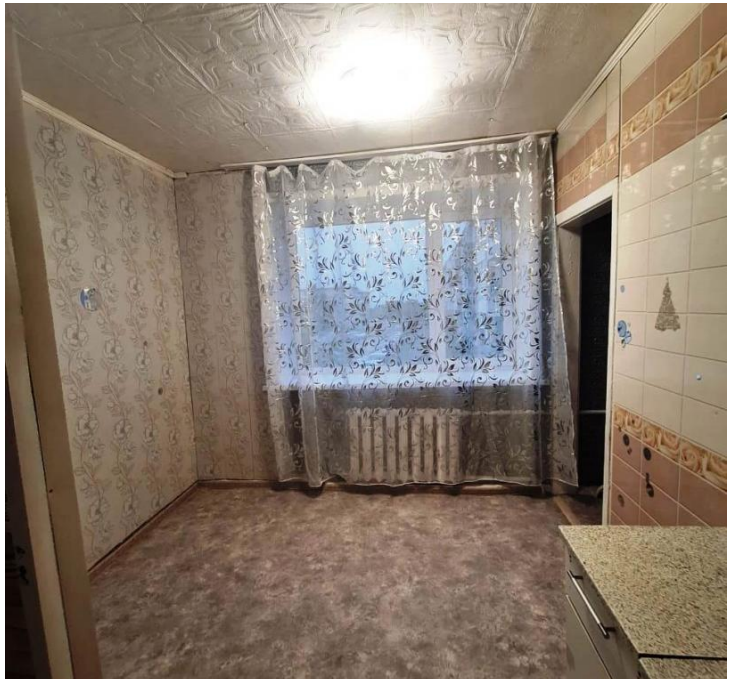

Продажа

1-к.квартира, 22.2 м², 3/3 эт.

Николаевка,

Еврейская Аобл, Смидовичский р-н, поселок Николаевка, ул Комсомольская, д 2

₽ 1 310 000

В продаже комната в центре п. Николаевка общей площадью 22.2 кв. м расположена на третьем этаже трехэтажного кирпичного дома. В комнате отдельно выделена спальная зона и зона кухни, так же в комнате установлена душ кабина. Вода централизованная, горячая от бойлера. Комната расположена в поселке с достаточно развитой инфраструктурой, есть все для комфортного проживания. Хорошее транспортное сообщение.
Звоните. Отвечу на все интересующие вопросы.

Количество комнат: **1**
Жилая площадь: **11.2 м²**
Этаж: **3**
Тип санузла: **Раздельный**
Ремонт: **косметический**
Наличие мебели: **да**
Тип дома: **кирпичный**

Общая площадь: **22.2 м²**
Площадь кухни: **11 м²**
Этажей в доме: **3**
Тип балкона: **нет**
Состояние объекта: **хорошее**
Вид из окон: **на улицу**

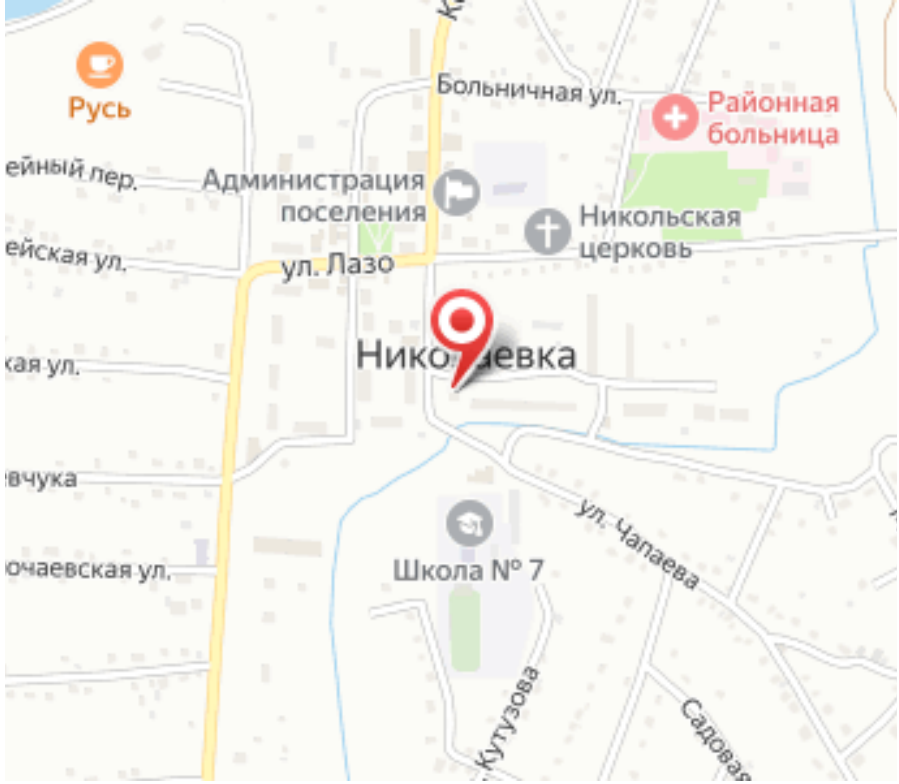
Русь
Больничная ул.
Районная больница
Администрация поселения
Никольская церковь
ул. Лазо
Школа № 7
ул. Чапаева
Кутузова