Продажа

4-к.квартира, 77.2 м², 3/3 эт.

Приамурский,

Еврейская Аобл, Смидовичский р-н, поселок Приамурский, ул Амурская, д 8

₽ 4 100 000

В продаже4-х комн. Квартира в п. Приамурский ЕАО. Квартира общей площадью 77.2 кв. м расположена на третьем этаже трехэтажного кирпичного дома. Состояние хорошее. Окна пластик. Есть балкон. Балкон застеклен. В двух из четырех комнат ламинат. Идеальная планировка для большой семьи. Комнаты все раздельные, большая кухня, просторный коридор, с/у раздельный. В кухне выделана кладовая комната. Еще один плюс в коридоре, есть комната под гардеробную. Установлены все приборы учета. Хороший и чистый двор с парковочными местами, детская площадка. Квартира расположена в поселке с достаточно развитой инфраструктурой. Есть все для комфортного проживания. Хорошее транспортное сообщение.
Звоните. Договоримся о времени просмотра.

Количество комнат: **4**
Жилая площадь: **66 м²**
Этаж: **3**
Тип санузла: **Раздельный**
Ремонт: **косметический**
Вид из окон: **во двор и на улицу**

Общая площадь: **77.2 м²**
Площадь кухни: **8 м²**
Этажей в доме: **3**
Тип балкона: **балкон**
Состояние объекта: **хорошее**
Тип дома: **кирпичный**

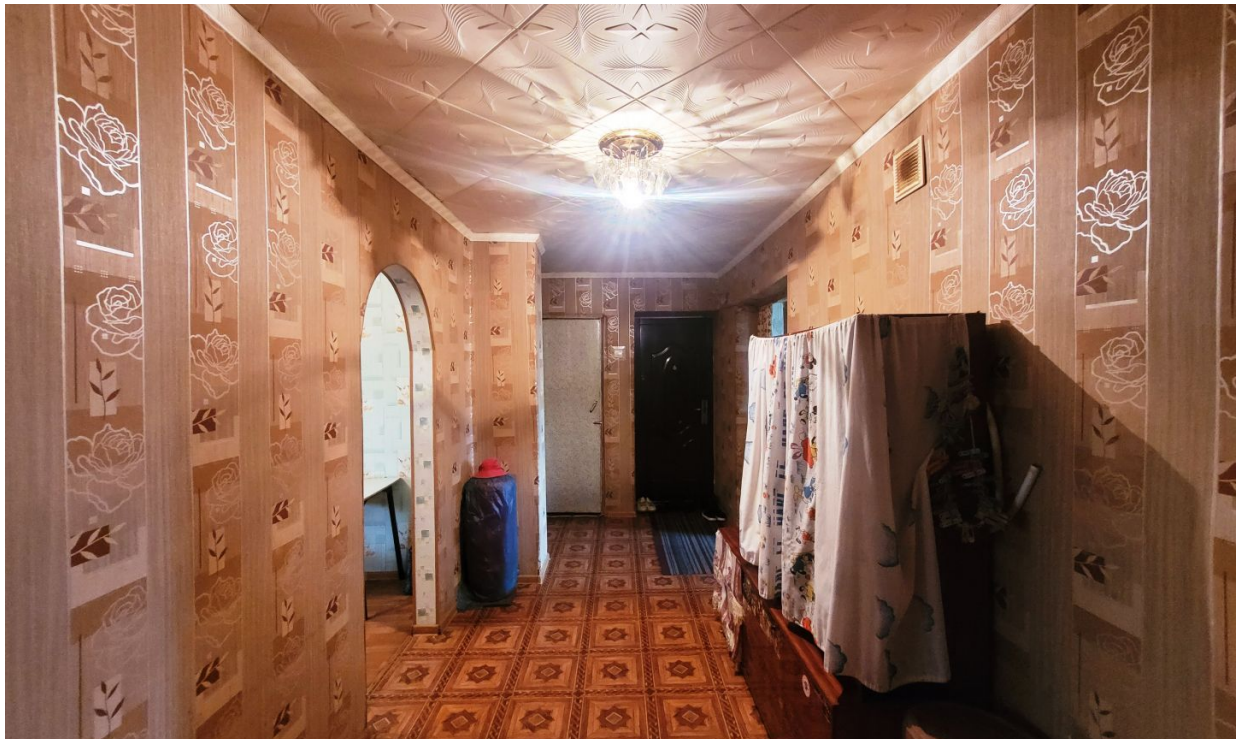

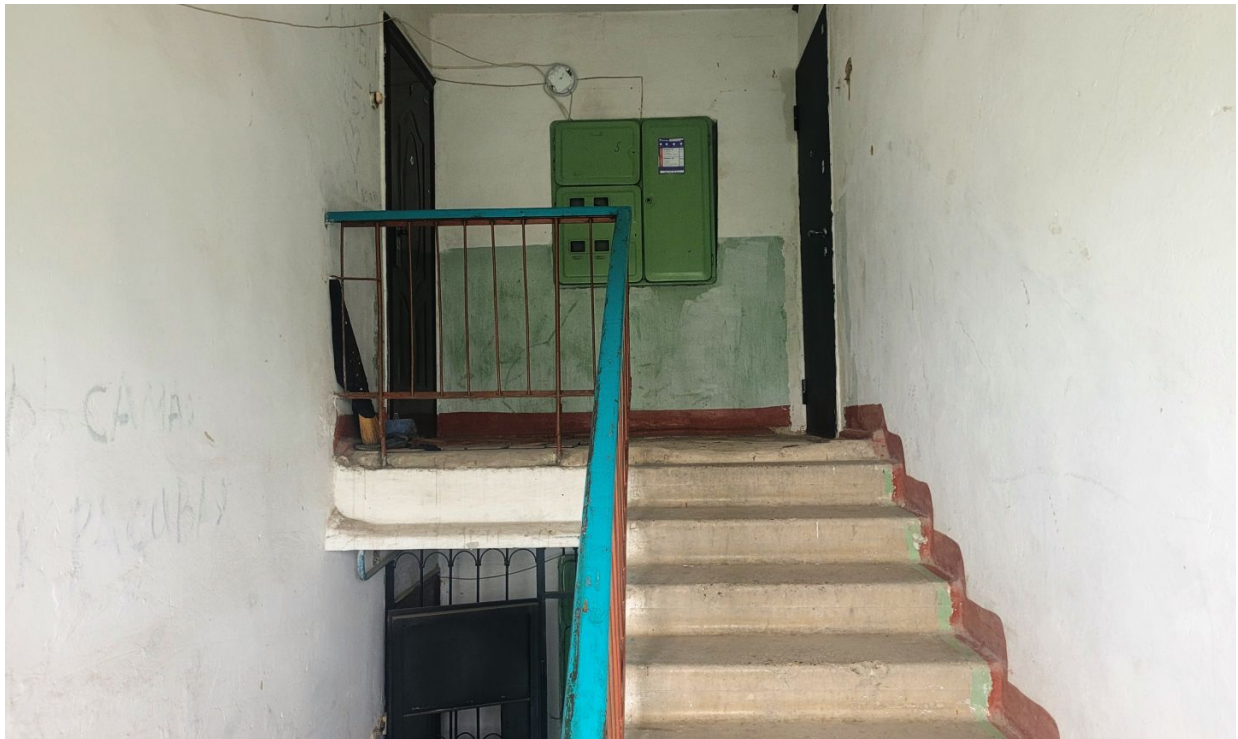

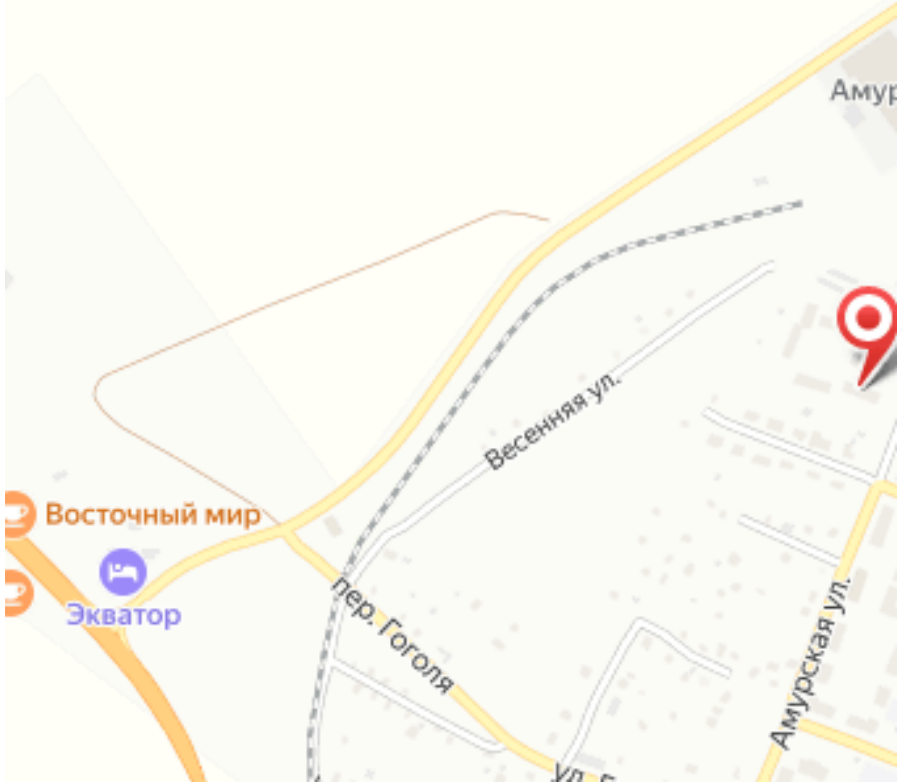
Амур
Весенняя ул.
Восточный мир
Экватор
пер. Гоголя
Амурская ул.