Продажа

часть дома 37.7 м² на участке 9.5 сот.

Николаевка,

Еврейская Аобл, Смидовичский р-н, поселок Николаевка, ул 40 лет Октября

₽ 2 100 000

Продам 1/2 брусового дома в центре поселка Николаевка. Вся инфраструктура в шаговой доступности. Дом общей площадью 37,7 кв.м. на бетонно-ленточном фундаменте. Крыша металлическая. В доме две комнаты и просторная кухня. Сделан косметический ремонт. Окна пластиковые. Отопление от электрокотла. Скважина с чистой питьевой водой заведена в дом, подключена насосная станция. Имеется холодная веранда, которую можно утеплить и сделать ванную комнату. Земельный участок 9,5 соток в собственности. По фасаду огорожен металлическим забором. Участок обрабатывается. На территории есть сарай для мелкого скота и птицы.
Звоните и договоримся о времени просмотра.

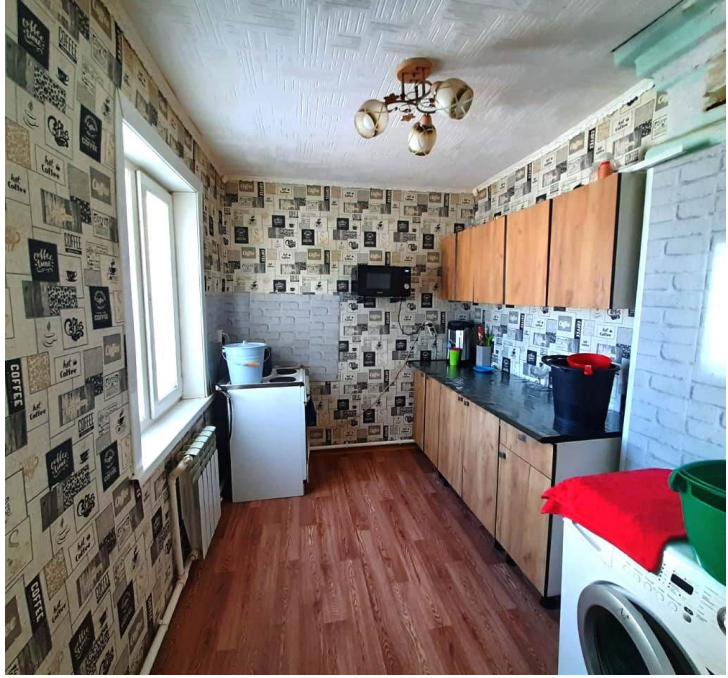

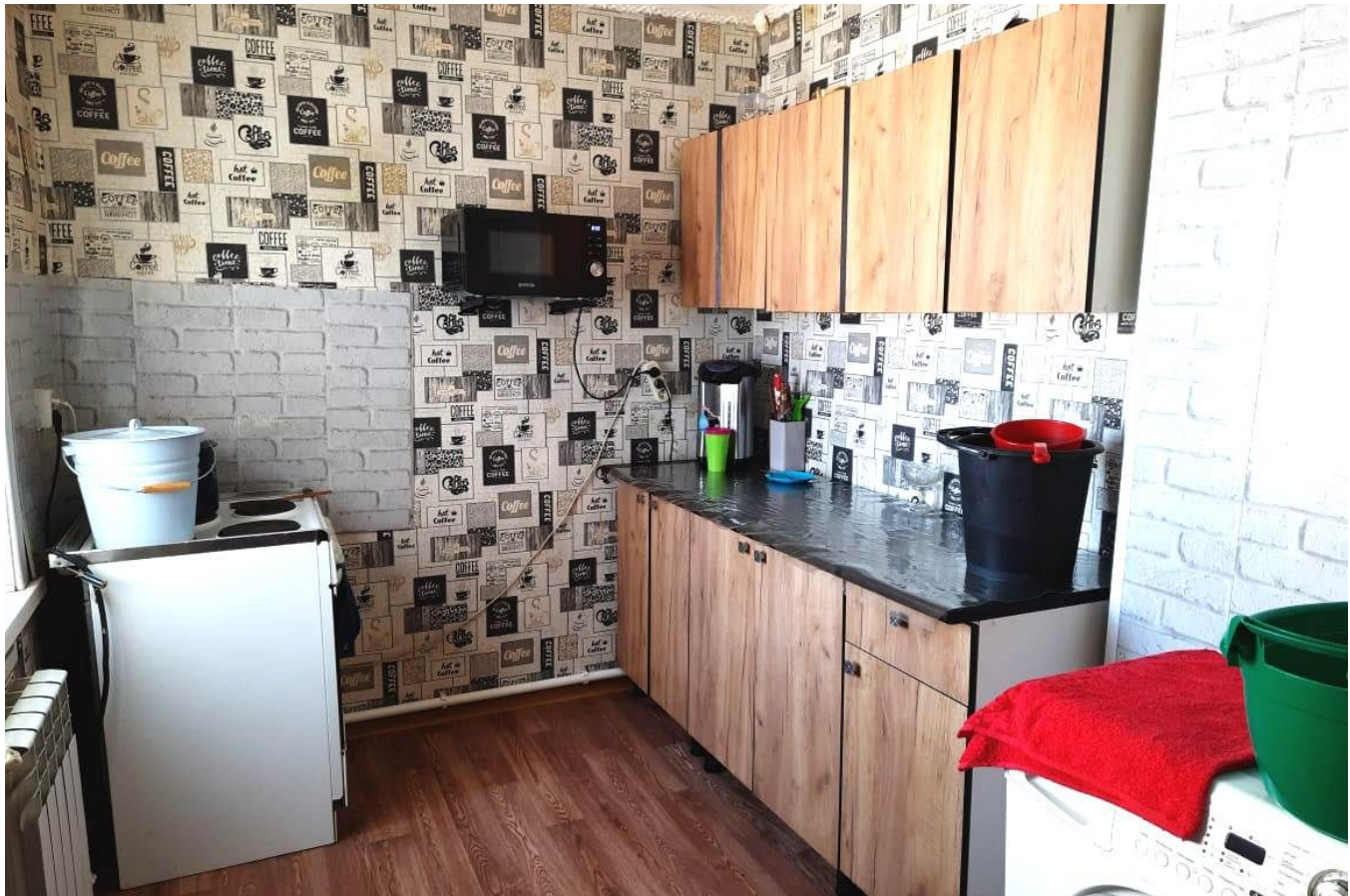

Тип объекта: **часть дома**
Общая площадь: **37.7 м²**
Количество этажей: **1**
Год постройки: **1956**
Тип участка: **ИЖС**
Душ: **На улице**

Тип дома: **деревянный**
Площадь участка: **9.5 сот.**
Подвальное помещение: **Погреб**
Материал стен: **Брус**
Санузел: **на улице**
Удобства: **на улице**

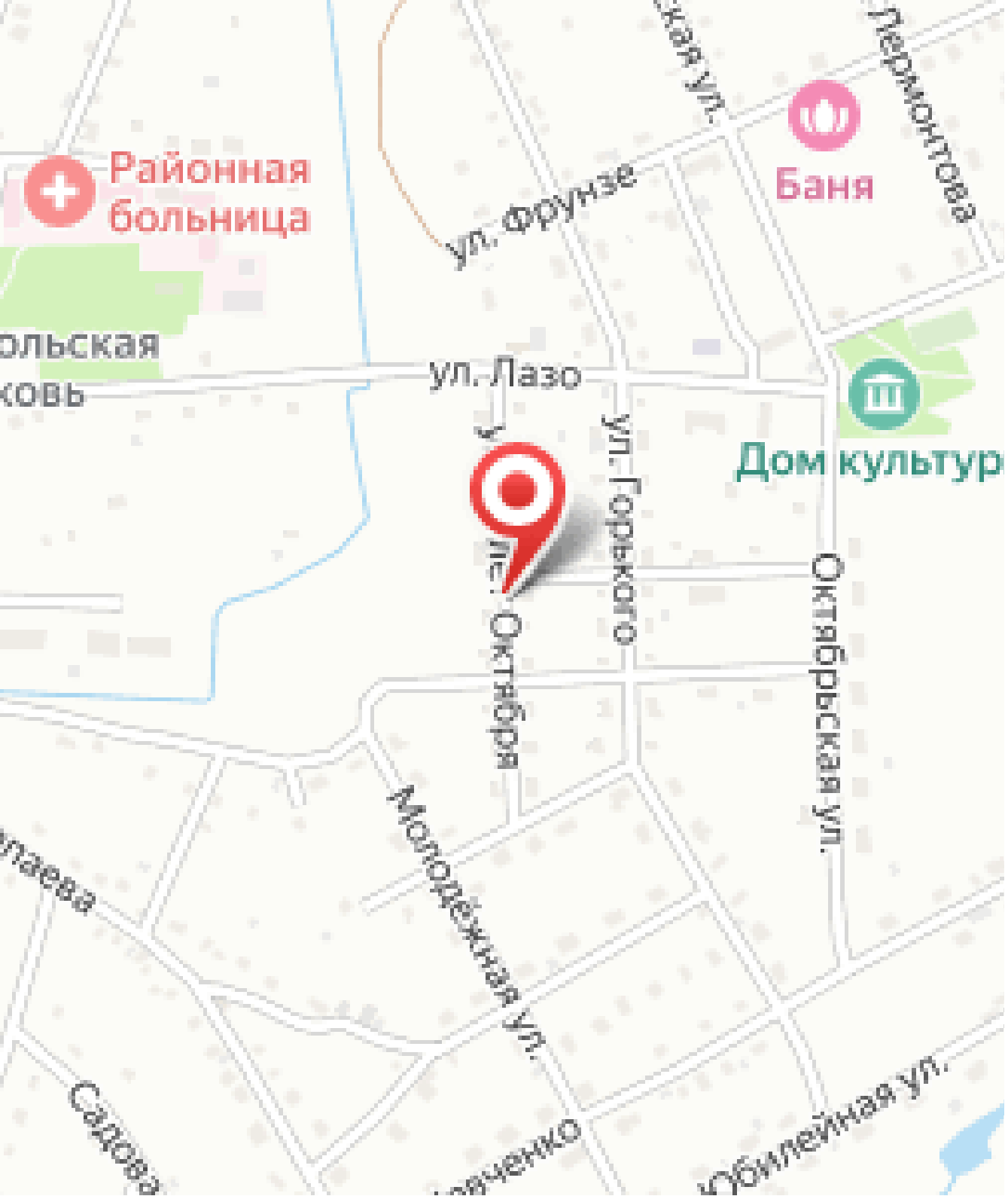
Районная больница
ул. Фрунзе
Баня
Лермонтова
ольская
ковь
ул. Лазо
Дом культур
ул. Горького
ул. Октября
Октябрьская ул.
Молодёжная ул.
паева
Садова
Юбилейная ул.