Продажа

1-к.квартира, 33.6 м², 2/2 эт.

Волочаевка 2,

Еврейская Аобл, Смидовичский р-н, поселок Волочаевка-2, ул Советская, д 52

₽ 1 700 000

Продам 1 комнатную квартиру в п.Волочаевка-2, что в 40 км. от г. Хабаровска. Квартира расположена на втором этаже двухэтажного кирпичного дома, площадью 33,6 кв.м. В квартире сделан косметический ремонт: натяжные потолки, линолеум, на полу в кухне и коридоре - керамогранитная плитка. В зале установлен кондиционер. Санузел совмещен, отделка кафельная плитка, установлен бойлер и счетчик на холодную воду. Балкон застеклен. В подъезде чисто, сделан ремонт. Двор и придомовая территория ухожены, дорога асфальтированная.
Поселок Волочаевка-2 городского типа. Есть все для комфортного проживания. В поселке расположены оборотное локомотивное депо, узловая станция, администрация, почтовое отделение, дом культуры, средняя школа, детский сад, магазины. Основная масса населения трудится на железной дороге - это надежно, стабильно и перспективно. Вы можете получить субсидию на покупку жилья от РЖД не только как сотрудник со стажем, но и как молодой специалист. Один взрослый собственник. Звоните - договоримся о просмотре.

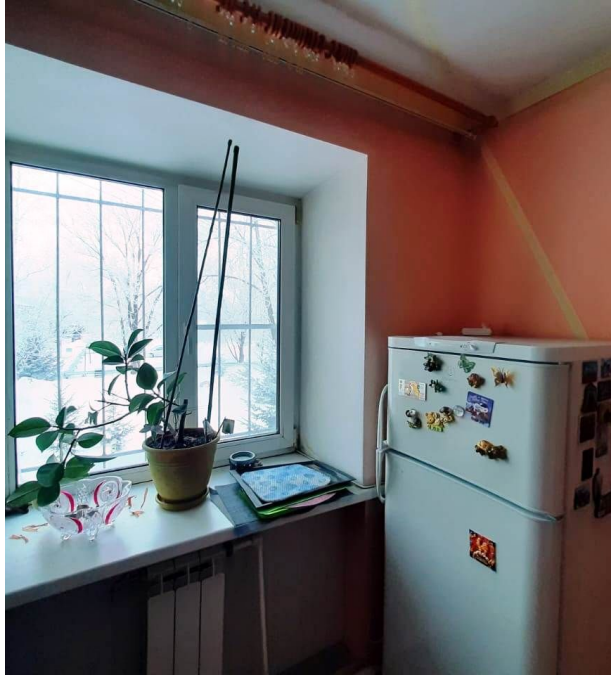

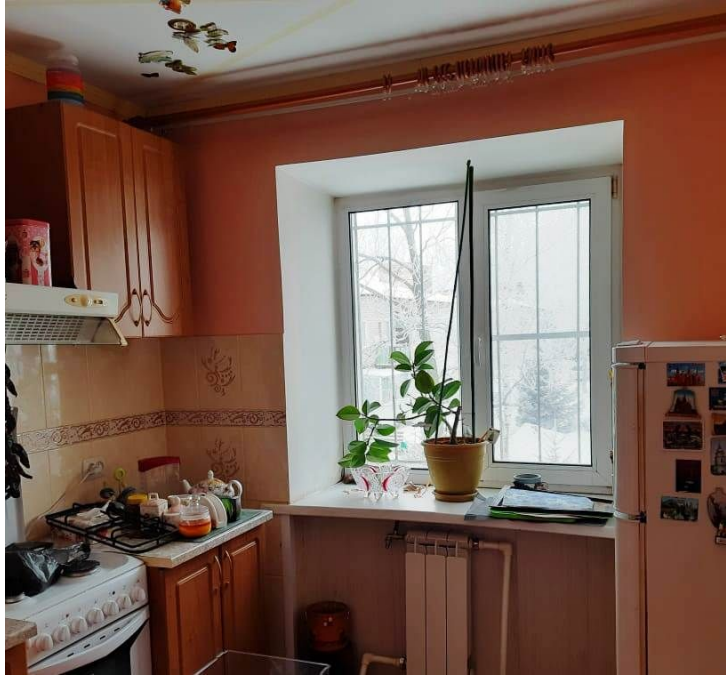

Количество комнат: **1**
Общая площадь: **33.6 м²**
Этажей в доме: **2**
Тип балкона: **балкон**
Состояние объекта: **хорошее**
Тип дома: **кирпичный**

Год постройки дома: **1967 г.**
Этаж: **2**
Тип санузла: **Совмещенный**
Ремонт: **косметический**
Вид из окон: **во двор**

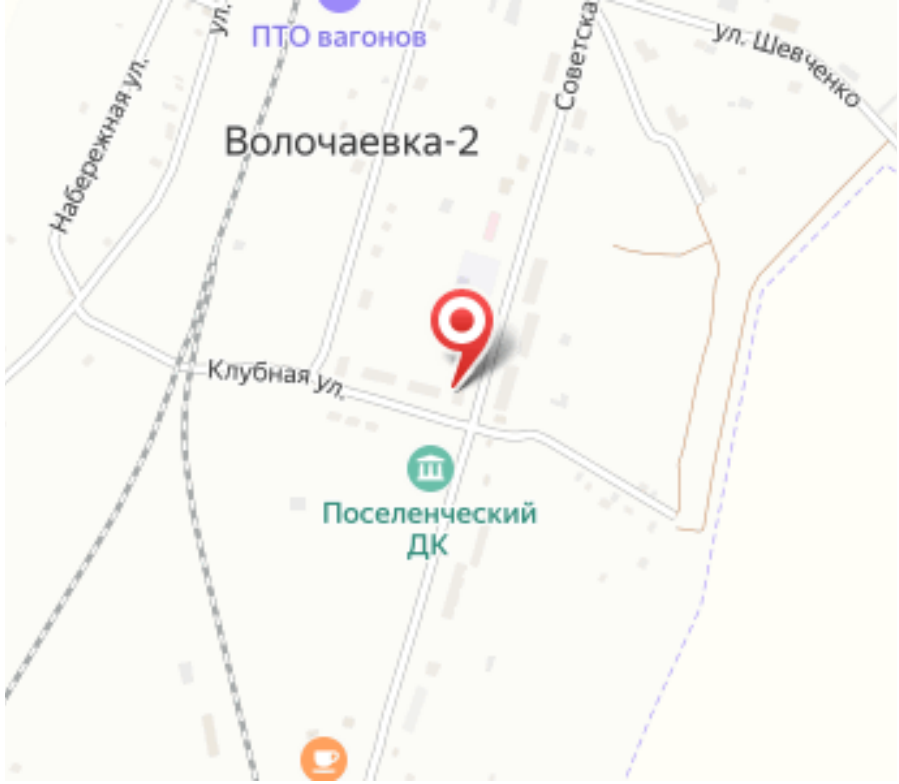
ПТО вагонов
Набережная ул.
Советская
ул. Шевченко
Волочаевка-2
Клубная ул.
Поселенческий ДК