Продажа

дом 25.4 м² на участке 9 сот.

село им. Тельмана,

Еврейская Аобл, Смидовичский р-н, село им. Тельмана, ул Театральная

₽ 1 200 000

Продам благоустроенный дом в с.им. Тельмана, что в 18 км. от г.Хабаровска. Расположен в не подтопляемой зоне, в центе села. Вся инфраструктура в шаговой доступности: школа, детский сад, магазины, ФАП, остановка. Дом общей площадью 25,4 кв.м. на высоком бетонно-ленточном фундаменте. Дом утеплен и обшит металлическим сайдингом. Крыша двухскатная металлическая. Окна пластиковые. Одна комната 14 кв.м., кухня и совмещенный санузел. Площадь дома можно увеличить за счет утепления холодной веранды. Отопление и водоснабжение подключено к центральным сетям. В санузле установлена душ кабина, умывальник, унитаз и бойлер на 30 литров. Канализация - септик.
Участок ИЖС 9 соток в собственности, отмежеван. По периметру огорожен забором. Ухожен. Есть теплица.
Один взрослый собственник более пяти лет в собственности, подходит под Сельскую или Дальневосточную ипотеку. Звоните и договоримся о времени просмотра.

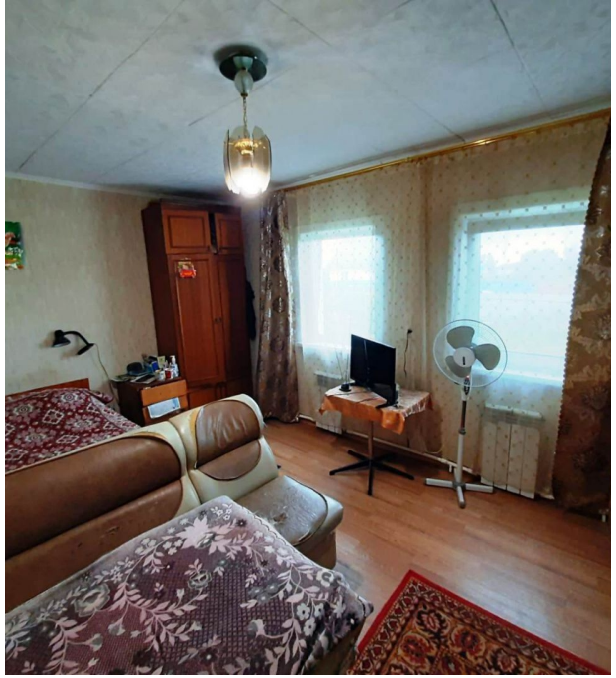

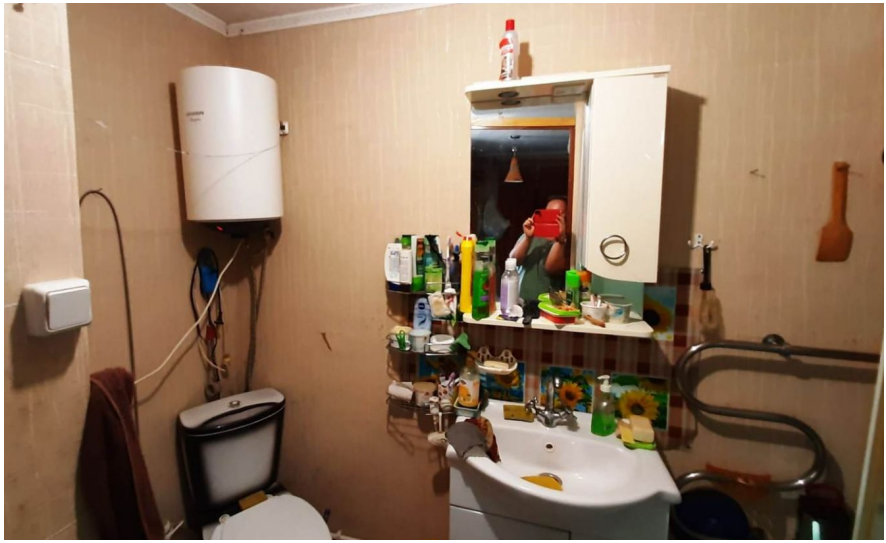

Тип объекта: **дом**
Общая площадь: **25.4 м²**
Количество этажей: **1**
Тип участка: **ИЖС**
Душ: **В доме**

Тип дома: **деревянный**
Площадь участка: **9 сот.**
Материал стен: **Экспериментальные материалы**
Санузел: **в доме**
Удобства: **в доме**

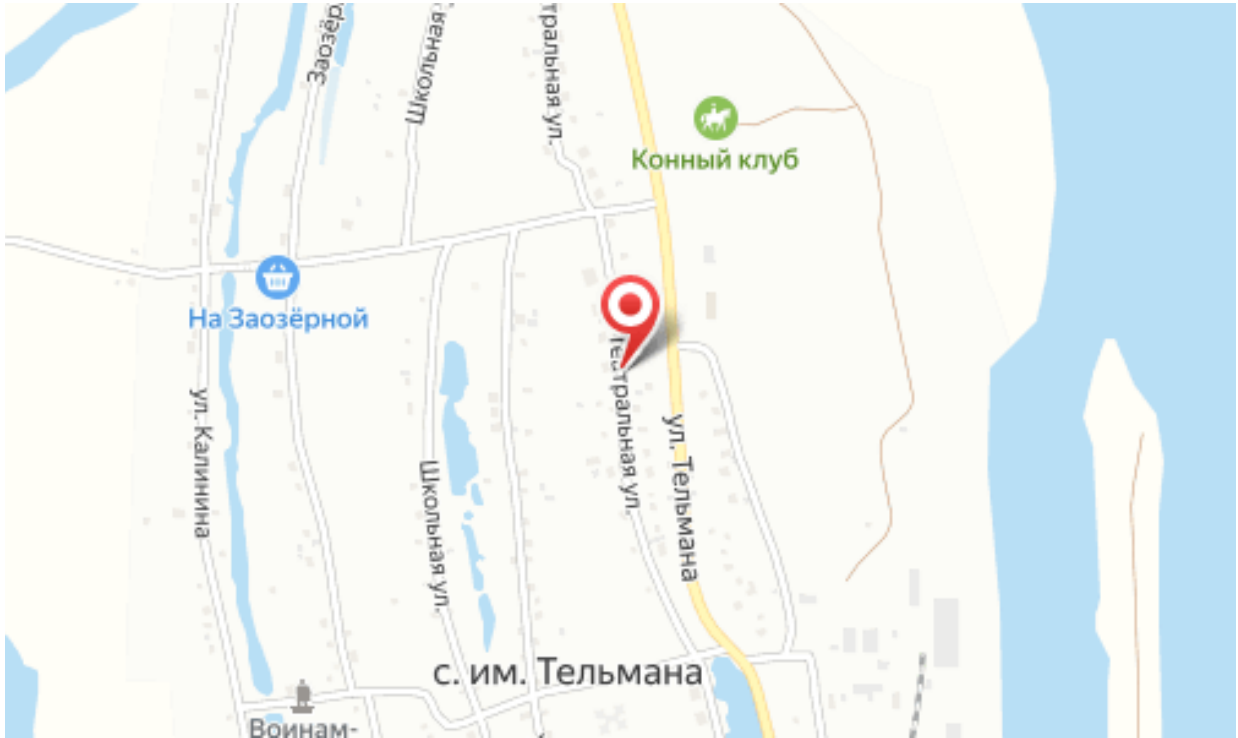
Заозёр
Школьная
тральная ул.
Конный клуб
На Заозёрной
ул. Калинина
Школьная ул.
Центральная ул.
ул. Тельмана
с. им. Тельмана
Воинам-